ＪＰＲ心斎橋ビル

TOKYO TATEMONO

■外観

■概要

所在地	大阪府大阪市中央区南船場4-2-11
竣工	2003年2月(2005年1月増築)
設計	鹿島建設株式会社
施工	鹿島建設株式会社
構造	鉄骨造(一部鉄骨鉄筋コンクリート造)
耐震区分	新耐震
規模	地下2階・地上10階
敷地面積	609.31㎡(184.31坪)
延床面積	5,303.98㎡(1,604.45坪)
基準階面積	403.10㎡(121.94坪)
天井高	2,700mm
OA床	100mm
床荷重	300kg/m² ※基準階
空調方式	個別空調 ガス吸水式個別熱源・空冷ヒートポンプ熱源
床仕様	タイルカーペット仕上 OA床
光ケーブル	引込済
エレベーター	11人乗1基、17人乗1基
正面玄関利用時間	(平日・土日祝) 7:30～21:30
ビル利用可能時間	24時間
駐車場	機械式14台(募集車室なし)

■募集区画

階	募集面積	用途	入居時期
5	87.31㎡ (26.41坪)	事務所	即

■募集条件

契約形態	ご相談	契約期間	ご相談
賃料	ご相談	共益費	—
敷金	ご相談	駐車場	—

■平面図

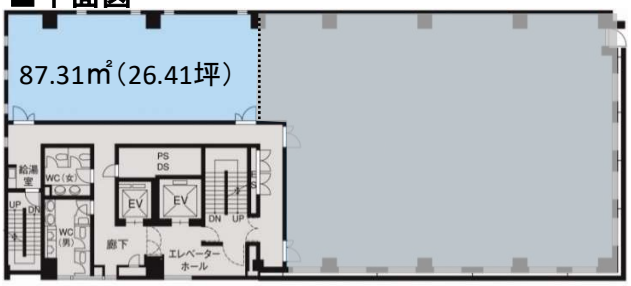

■地図

地下鉄御堂筋線・長堀鶴見緑地線
「心斎橋」駅徒歩2分

東京建物株式会社
国土交通大臣(16)第6号 (社)日本ビルヂング協会連合会会員

関西支店 ビル事業部
〒541-0053 大阪市中央区本町3-4-8

お問い合わせ
TEL: 06-7711-0222
担当: 福田、三浦、山田

ＪＰＲ心斎橋ビル

TOKYO TATEMONO

フォトギャラリー

■エントランス外観

■１階エレベーターホール

■貸室（基準階）

■基準階トイレ
（2023年6月内装リニューアル済）