募集中

2023.04.20 更新

ＮＴＡ日本橋ビル

ＪＲ線「東京」駅3分、銀座線・東西線「日本橋」駅徒歩2分の好立地。
さくら通りに面し、石貼りでグレード感のあるビルです。

アクセス

ＪＲ線「東京」駅徒歩3分
東京メトロ銀座線・東西線「日本橋」駅徒歩2分
都営浅草線「日本橋」駅徒歩5分

基準階平面図

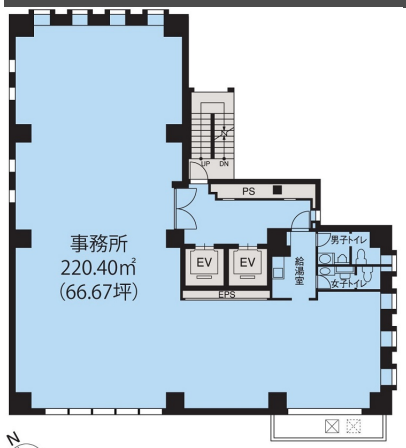

ＮＴＡ日本橋ビル3～8階

テナント募集区画一覧

フロア	区画	用途	面積	入居時期	備考
B1階		事務所	177.44㎡（53.67坪）	2024年1月1日（予定）	-

東京建物

東京建物株式会社 ビル営業推進部 03-3274-1971

【受付時間】平日9:00～17:30（年末年始休業）

https://office.tatemono.com

物件概要
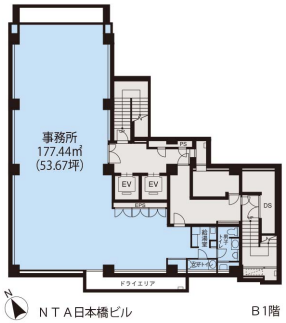
所在地	東京都中央区日本橋3-1-2
最寄り駅	ＪＲ線「東京」駅徒歩3分 東京メトロ銀座線・東西線「日本橋」駅徒歩2分 都営浅草線「日本橋」駅徒歩5分
用途	事務所
竣工	1991年7月
敷地面積	351.86m² (106.43坪)
延床面積	2462.14m² (744.79坪)
規模	地下1階 地上10階
基準階面積	220.40m² (66.67坪)
天井高	2450mm ※基準階
床荷重	400kg/m² ※基準階
構造	鉄骨鉄筋コンクリート造
耐震区分	新耐震
空調方式	個別空調機（空冷ＨＰパッケージ方式）
空調基本運転時間（セントラル）	-
床仕様	OA床(無し)/タイルカーペット
コンセント容量	-
光ケーブル	引込済み
エレベーター	9人乗2基
正面玄関利用時間	平日土日祝7：00～21：00
ビル利用可能時間	平日24時間 土曜24時間 日曜24時間
駐車場	無し
設計	環設計事務所
施工	株式会社竹中工務店
特記事項	機械警備、エレベーター不停止、 ★来店系受入れ相談可能★ 給排水引き込み相談可 土日祝開館 クリニック応相談